

به نام خدا

تاریخ: ۹۷/۲/۱۵

مدیریت آموزش و پرورش استان اصفهان

نام :

درس: علوم تجربی ششم

آموزش و پرورش ناحیه ۲

نام خانوادگی:

هدف : جمع بندی و مرور فصل ۱۳

دبستان غیردولتی پسرانه باقرالعلوم(ع)

آموزگار : هادیان

غلط یا صحیح بودن هر عبارت را مشخص کنید.

<input type="checkbox"/> درست <input type="checkbox"/> نادرست	۱- دیابت نوعی بیماری واگیر است.
<input type="checkbox"/> درست <input type="checkbox"/> نادرست	۲- ناقل بیماری هاری ، سگ است.
<input type="checkbox"/> درست <input type="checkbox"/> نادرست	۳- واکسن فلج اطفال خوراکی است.
<input type="checkbox"/> درست <input type="checkbox"/> نادرست	۴- ناقل بیماری طاعون ، سگ است.
<input type="checkbox"/> درست <input type="checkbox"/> نادرست	۵- وبا نوعی بیماری واگیر است.
<input type="checkbox"/> درست <input type="checkbox"/> نادرست	۶- اولین سد دفاعی بدن گلبول سفید است.
<input type="checkbox"/> درست <input type="checkbox"/> نادرست	۷- آخرین سد دفاعی بدن گلبول سفید است.
<input type="checkbox"/> درست <input type="checkbox"/> نادرست	۸- میکروب سل در روده ساکن می‌شود.
<input type="checkbox"/> درست <input type="checkbox"/> نادرست	۹- بیشتر میکروب‌ها بیماری‌زا هستند.
<input type="checkbox"/> درست <input type="checkbox"/> نادرست	۱۰- تمام میکروب‌ها بیماری‌زا هستند.
<input type="checkbox"/> درست <input type="checkbox"/> نادرست	۱۱- گلبول‌های سفید بیگانه‌خوار ، سیتوپلاسم صاف دارند.
<input type="checkbox"/> درست <input type="checkbox"/> نادرست	۱۲- گلبول‌های تولیدکننده پادتن ، هسته‌ی دو قسمتی دارند.
<input type="checkbox"/> درست <input type="checkbox"/> نادرست	۱۳- نام دیگر بیماری‌های غیرواگیر ، بیماری‌های مُسری است.
<input type="checkbox"/> درست <input type="checkbox"/> نادرست	۱۴- عامل بیماری دیفتری ویروس است.
<input type="checkbox"/> درست <input type="checkbox"/> نادرست	۱۵- عامل بیماری هاری میکروب است.
<input type="checkbox"/> درست <input type="checkbox"/> نادرست	۱۶- عامل بیماری مالاریا ، آغازی جانور مانند است.
<input type="checkbox"/> درست <input type="checkbox"/> نادرست	۱۷- ویروس سرماخوردگی در سلول‌های بینی و ویروس آنفلوانزا در سلول شش فعالیت می‌کند
<input type="checkbox"/> درست <input type="checkbox"/> نادرست	۱۸- دیابت نوعی بیماری واگیر است.

گزینه‌ی صحیح را با علامت ✓ مشخص کنید.

۱۹- عامل کدام بیماری ، ویروس است ؟	الف) وبا <input type="checkbox"/>	ب) سرماخوردگی <input type="checkbox"/>	ج) سل <input type="checkbox"/>	د) کم خونی <input type="checkbox"/>
۲۰- عامل کدام بیماری ، باکتری است ؟	الف) آنفلوانزا <input type="checkbox"/>	ب) فلج اطفال <input type="checkbox"/>	ج) آبله مرغان <input type="checkbox"/>	د) وبا <input type="checkbox"/>
۲۱- کدام بیماری غیرواگیر است ؟	الف) دیفتری <input type="checkbox"/>	ب) سل <input type="checkbox"/>	ج) دیابت <input type="checkbox"/>	د) آبله <input type="checkbox"/>
۲۲- عامل کدام بیماری در روده ساکن می‌شود ؟	الف) سل <input type="checkbox"/>	ب) وبا <input type="checkbox"/>	ج) آنفلوانزا <input type="checkbox"/>	د) هاری <input type="checkbox"/>



۲۳- عامل کدام بیماری در شش ساکن می‌شود؟

- الف) وبا ب) سل ج) فلج اطفال د) هاری

۲۴- سم میکروب گلودرد چرکی پس از ورود به جریان خون، به کدام عضو آسیب می‌رساند؟

- الف) روده ب) قلب ج) شش د) گلو

۲۵- کدام بیماری زیر واکسن ندارد؟

- الف) دیفتری ب) سرخک ج) سیاه سرفه د) گلودرد چرکی

۲۶- کدام بیماری تفاوت بیشتری با بقیه دارد؟

- الف) فشار خون ب) دیابت ج) افسردگی د) آبله

۲۷- سرفه، درد بدن و تب از نشانه‌های کدام بیماری است؟

- الف) گلودرد چرکی ب) آنفلوانزا ج) سل د) سرماخوردگی

۲۸- کدام جاندار زیر ناقل همان بیماری است که سگ ناقل آن است؟

- الف) موش ب) پشه آنوفل ج) بُز د) روباه

۲۹- شکل مقابل عامل کدام بیماری است؟



- الف) سالک ب) سل ج) وبا د) آنفلوانزا

۳۰- شکل مقابل عامل کدام بیماری است؟

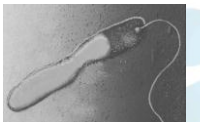

- الف) سالک ب) سل ج) وبا د) روماتسیم قلبی

۳۱- شکل مقابل عامل کدام بیماری است؟



- الف) سالک ب) سل ج) وبا د) آنفلوانزا

۳۲- شکل مقابل عامل کدام بیماری است؟

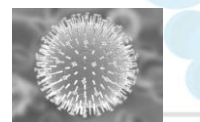

- الف) سالک ب) سل ج) روماتسیم قلبی د) آنفلوانزا

۳۳- شکل مقابل عامل کدام بیماری است؟

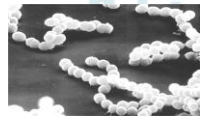

- الف) سرماخوردگی ب) سل ج) روماتسیم قلبی د) وبا

۳۴- کدام گزینه در مورد گلبول‌های سفید بیگانه‌خوار نادرست است؟

- الف) سیتوپلاسم دانه‌دانه ب) هسته‌ی چند قسمتی ج) بیشترین گلبول‌های سفید د) فقط باکتری‌ها را می‌خورند

سوالات زیر را با واژه‌های مناسب کامل کنید.

۳۵- به گلبول‌های سفیدی که میکروب‌ها را می‌خورند، ----- می‌گویند.

۳۶- به ماده‌ای که گلبول‌های سفید برای غیرفعال کردن میکروب‌ها ترشح می‌کنند، ----- می‌گویند.

۳۷- عامل بیماری سالک، ----- است.

۳۸- عامل بیماری سل، ----- است.

۳۹- عامل بیماری آنفلوانزا، ----- است.



۴۰- یکی از نشانه‌های بیماری آنفلوانزا ----- است.

۴۱- عامل بیماری وبا ، ----- است.

۴۲- عامل بیماری هاری ، ----- است.

۴۳- نشانه‌ی بیماری سالک ----- است که اثر آن تا آخر عمر باقی می‌ماند.

۴۴- واکسن به دو صورت ----- و ----- استفاده می‌شود.

۴۵- نرمی استخوان در کودکان به دلیل مصرف کم ----- است.

۴۶- عامل بیماری روماتیسم قلبی ----- و عامل بیماری کچلی ----- است.

۴۷- آغزی جانور مانند عامل سه بیماری ----- و ----- و ----- است.

۴۸- مگس تسه تسه ناقل بیماری ----- است.

۴۹- موش ناقل بیماری ----- است.

۵۰- کک ناقل بیماری ----- است.

۵۱- مگس حمام ناقل بیماری ----- است.

۵۲- پشه‌ی خاکی ناقل بیماری ----- است.

۵۳- ، ----- و ----- سه نشانه‌ی بیماری کم خونی است.

۵۴- آنتی بیوتیک بر علیه ----- کاربردی ندارد.

AliReza

به سوالات زیر پاسخ کامل دهید.

۵۵- الف) بیماری واگیر چیست؟

ب) چگونه ایجاد می‌شود؟

۵۶- میکروب‌ها به چند دسته تقسیم می‌شوند؟ نام ببرید.



۵۷- الف) شکل روبرو عامل کدام بیماری است؟

ب) این عامل چه نوع میکروبی است؟

ج) راه انتقال این بیماری چیست؟

د) محل یا اثر این بیماری چیست؟



۵۸- الف) شکل روبرو عامل کدام بیماری است؟

ب) این عامل چه نوع میکروبی است؟

ج) راه انتقال این بیماری چیست؟

د) محل یا اثر این بیماری چیست؟



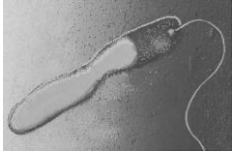

۵۹- الف) شکل روبرو عامل کدام بیماری است؟

ب) این عامل چه نوع میکروبی است؟

ج) راه انتقال این بیماری چیست؟

د) محل یا اثر این بیماری چیست؟

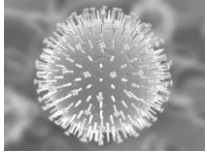

۶۰- الف) شکل روبرو عامل کدام بیماری است؟

ب) این عامل چه نوع میکروبی است؟

ج) راه انتقال این بیماری چیست؟

د) محل یا اثر این بیماری چیست؟

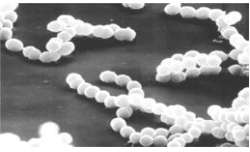

۶۱- الف) شکل روبرو عامل کدام بیماری است؟

ب) این عامل چه نوع میکروبی است؟

ج) راه انتقال این بیماری چیست؟

د) محل یا اثر این بیماری چیست؟

۶۲- عامل چه بیماری‌هایی، باکتری است؟ (۸ مورد)

۶۳- عامل چه بیماری‌هایی، ویروس است؟ (۸ مورد)

۶۴- عامل چه بیماری‌هایی، آغازی جانور مانند است؟ (۳ مورد)

۶۵- عامل چه بیماری‌هایی، قارچ است؟ (۲ مورد)

AliReza Hadian

۶۶- جانور ناقل چیست؟

۶۷- سدهای دفاعی بدن را نام ببرید. (۷ مورد)

۶۸- انواع گلبول‌های سفید را نام ببرید.

۶۹- واکسن چیست؟

۷۰- الف) ناگیرا به چه معناست؟

ب) به چند صورت ناگیری حاصل می‌شود؟

ج) کدام صورت ناگیری دوام بیشتری دارد؟

۷۱- آنتی بیوتیک چیست؟

۷۲- چرا باید آنتی بیوتیک را با تجویز پزشک ، به موقع و تا آخر مصرف کرد؟

۷۳- بیماری غیرواگیر چیست؟

۷۴- الف) علت بیماری فشار خون چیست؟

ب) علامت این بیماری چیست؟

۷۵- الف) علت بیماری دیابت چیست؟

ب) علامت این بیماری چیست؟

۷۶- الف) الف) علت بیماری کم خونی چیست؟

ب) علامت این بیماری چیست؟

۷۷- شکل روبرو چه چیزی را نشان می‌دهد؟ توضیح دهید.

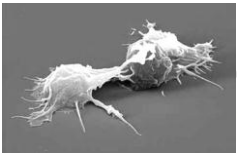

اعضای ما

AliReza Hadian

اعضای ما